



HETTWER
BIER

Encomendas de chopp:
3535-8888 e 99999-7714

TRÊS DE MAIO - 7 DE FEVEREIRO DE 2025

Caderno S

SUPLEMENTO DO JORNAL SEMANAL



Fibra Óptica
Três de Maio - Horizontina - Santa Rosa

☎ 9 8428 1404 - 3535 1516

Escolha seu plano às suas necessidades

Rua Horizontina, 1448
Três de Maio

Taísa Seibert

32 anos, mãe de Alice, de 2 anos, em união estável com Fábio Rodrigo Rossi
Filha de Nilton Seibert e Ciliane Weddigen Seibert.
Natural e residente em Três de Maio.
Formação acadêmica: MBA em Gestão Empresarial.
Profissão e local de trabalho: Proprietária da loja Florybal de Três de Maio e revendedora Luci Luci.
Fale um pouco sobre seu trabalho e o porquê da escolha pela profissão: Trabalhei por 10 anos em uma cooperativa de crédito, uma experiência incrível, na qual aprendi muito e descobri que gosto de estar no meio comercial.
Hoje realizo o sonho de ter meu próprio negócio, a loja da Florybal, em Três de Maio. Além disso, faço parte da equipe Luci Luci, onde revendo produtos da marca e tenho um time de consultoras.
Se defina em uma palavra: Alegre.
Hábito que não abre mão: Estar com a minha família.
Um lugar: Minha casa.
Uma cor: Azul.
Um cheiro: Perfume Prada.
Uma lembrança: Nascimento da Alice.
Seus aplausos vão para: Meus pais.
Nota zero para: Ignorância e inveja.
Sugestões para melhorar sua cidade?
Continuar investindo em saúde e educação.



STUDIO CRIATIVO



RESTAURANTE

Forno & Fogão



O sabor da **comida caseira**, feita na panela de ferro, com produtos **selecionados e saudáveis**.

TEMOS TELE-ENTREGA
R\$ 8,00

EM ANEXO AO CLUBE BURICÁ
R Exp. Bertholdo Boeck, 532
F: (55) 3535-1868

Aceitamos reservas para eventos



ODONTO EXCELLENCE

Todos os sorrisos importam!

55 99952-5505

55 3535-1080

Agende sua avaliação e saiba mais!



Rua Rio de Janeiro, 45,
Centro -Três de Maio

Dr. Gilvane Dahmer

CRM 32017

Ginecologia e Obstetrícia

Atendimento na



Clínica São Vicente

Fone: (55) 3535-1950
Rua Osvaldo Cruz, 381 - Três de Maio - RS

ÓTICA



CASA DOS ÓCULOS

Inove seu jeito de olhar

55 99686-8549

Rua Tereza Verzeri, 1130
Esquina do Hospital São Vicente de Paulo
Três de Maio/RS

ULTRASSONOGRÁFIA EM MEDICINA INTERNA,
GINECO-OBSTETRÍCIA, MAMAS, TIREOIDE, GENITO-URINÁRIO,
MUSCULOESQUELÉTICO E DOPPLER VASCULAR

TOMASI

ULTRASSONOGRÁFIA ESPECIALIZADA

RESPONSÁVEL TÉCNICO:
DR. EDUARDO ROCHA TOMASI
CREMERS 32128
Médico Especialista em Ultrassonografia Geral
(CBR - AMB, RQE 29785)

UNIMED, PARTICULARES,
DESCONTOS PARA
USUÁRIOS DO SUS
E DE OUTROS CONVÊNIOS

CENTRO CLÍNICO VIVA VIDA
R. OSVALDO CRUZ, 479 / SALA 208
TRÊS DE MAIO/RS
AGENDAMENTOS: 3535-2034

TRÊS DE MAIO E SUA HISTÓRIA

FLOR DE MAIO

Após a assinatura do Decreto Estadual de 5 de janeiro de 1915, pelo então presidente do Estado, Antônio Borges de Medeiros, autorizando o início da colonização da região de Santa Rosa, inúmeras famílias de colonos de origem alemã, italiana e polaca começaram a se deslocar para a área, vindas principalmente de Ijuhy, fundada em 19 de outubro de 1890, a qual foi a primeira colônia aberta no Estado após a instalação da República, tendo ela, na época, recebido diversas levas de emigrantes que já não estavam mais conseguindo se manter nas chamadas colônias velhas, devido à escassez de terras disponíveis.

Nos anos anteriores a 1915, já muitos moradores haviam se estabelecido em locais ao longo do percurso que seguia na direção da região do Santa Rosa – Buricá (chamada assim por situar-se entre os rios de mesmo nome), sendo a localidade de Esquina Schultz, em Independência, o local mais distante de Ijuhy com um pequeno povoamento, onde era possível chegar com muita dificuldade de carroça. A partir desse ponto, o caminho que seguia adiante se estreitava tanto que somente era possível percorrê-lo montado a cavalo, andando em fila.

A região do Santa Rosa - Buricá era habitada apenas por silvícolas isolados, provavelmente remanescentes dos povos guaranis que outrora habitavam a região e que foram dizimados durante as guerras guaraníticas, além de servir também como refúgio de fugitivos da justiça. Por isso, uma frase conhecida na época apregoava: "Santa Rosa – Buricá, quem não presta vai pra lá".

Relatos de família dão conta que o primeiro colono a se aventurar na região foi o italiano Marino Giraldi, em 1913, o qual, quando aqui chegou, deparou-se com um índio chamado José Bernardo habitando no local onde hoje existe a cidade, e foi dele que Marino comprou, por alguns trocados, sua primeira morada e uma área já limpa e roçada, com uma pequena plantação de mandioca.

Mas foi mesmo a partir de 1915 que começou uma intensa movimentação de colonos para a região, havendo relatos de que o primeiro morador a se estabelecer no local que passaria a ser chamado de "Flor de Maio", um imigrante alemão de nome desconhecido, tinha por objetivo montar um bolicho pelo caminho por onde outros já começavam a seguir, a alguns quilômetros de distância da Esquina Schultz, onde o caminho fazia uma curva acentuada (e que talvez por isso fosse um ponto de referência).

No lugar, chamava a atenção a quantidade de flores da espécie schlumbergera truncata, mais conhecida como "flor de maio" (espécie chamada assim por florescer apenas uma vez no ano durante o mês de maio), e por isso a flor passou a denominar a região.

A partir daí, outras famílias de origem alemã que paravam para pernoitar no lugar, conversando com esse comerciante, acabavam não encontrando motivos para seguir adiante, já que, na nova colônia que estava surgindo além do Rio Santa Rosa, o governo estava priorizando e dando apoio e trabalho apenas aos colonos nacionais, diferentemente do que havia ocorrido nas



Moradores reunidos em frente à primeira igreja luterana de Flor de Maio

colônias velhas, onde o governo dava terras, sementes e todo o amparo possível para os colonos estrangeiros.

Foi neste ano que se instalou em Flor de Maio o ferreiro Frederico Willig, nascido em 3 de setembro de 1892, em Bietigheim, na Alemanha, que pouco tempo depois se tornaria o primeiro industrialista de Três de Maio ao dar início a uma fundição no povoado nascente de Buricá, e que muito logo se casaria com a jovem Blondina Pless, filha de Germano e Carolina Pless, uma das primeiras famílias a virem morar na localidade.

Em 1916, a região foi elevada a 7º Distrito de Santo Ângelo, e Flor de Maio se tornou a 1º Seção de Santa Rosa, quando, após sua área ter sido demarcada, registrou-se a primeira compra de uma colônia de terra no local em nome de Godofredo Wüst, com data de 04 de junho de 1917.

Naqueles primeiros anos, em que começaram a formar uma comunidade naquela região, os moradores construíram a primeira escola do lugar, que passou a funcionar também como igreja da IELB, ligada à Lutheran Church – Missouri Synod, a qual já estava estabelecida em Ijuhy desde 1904, a convite da Congregação São Paulo da Linha 8, que até então era atendida por pastores itinerantes ligados ao Sínodo Riograndense, mas que, segundo registros históricos, estavam gerando "controvérsias, descontentamentos e desordem na congregação".

Talvez por esse motivo, a comunidade luterana alemã de Ijuhy tenha se dividido, e alguns integrantes de uma parte dela, que se mantiveram ligados ao Sínodo Rio-Grandense, tenham se estabelecido um pouco mais adiante de Flor de Maio e fundado em 29 de dezembro de 1918 a Comunidade Evangélica Luterana São Paulo de Buricá.

Outras famílias pioneiras em Flor de Maio foram as de Frederico Frank e Carlos Hentschke, que se estabeleceram no local com bolicho e casa comercial. Nos anos de intensa movimentação do comércio de Flor de Maio, também o dentista prático Albino Rieck escolheu o lugar para residir e montar um moderníssimo gabinete dentário, o qual passou a ser referência em toda a região.



CLEMAR ZIMMERMANN

Albino Frederico Guilherme Rieck, nascido em 13 de julho de 1895, era natural de Santa Cruz do Sul, onde, na localidade de Rio Pardinho, casou-se no dia 13 de julho de 1921 com Frieda Bender (nasc. 30.09.1901). O casal teve três filhos: Annemarie (1926), Ingeburg (1929) e Geraldo (1931).

Foi nos anos que se seguiram a essa união que o casal mudou-se para localidade de Flor de Maio, onde Albino Rieck construiu uma bela residência de dois pavimentos para sua família, reservando o primeiro pavimento para seu gabinete dentário, o que logo o tornou um profissional de grande prestígio, que passou a atrair pessoas de lugares distantes, as quais se amontoavam pelas sombras das árvores no entorno de seu consultório para serem atendidas por ele.

Em 1919, a Companhia de Colonização estabelecida na sede 14 de Julho (hoje Santa Rosa), enviou para a região o único engenheiro fluente no idioma falado pela maioria das famílias que moravam na localidade, o engenheiro alemão Frederico Jorge Logemann, que decidiu iniciar os trabalhos de urbanização do povoamento num local mais apropriado, a cerca de dois quilômetros da região que abrangia a localidade de Flor de Maio, na continuidade do percurso do chamado "estradao do Uruguai" (no mesmo trecho que hoje corresponde à Avenida Uruguai), onde diversas outras famílias que não haviam se estabelecido em Flor de Maio já estavam residindo.

Como uma das primeiras necessidades de uma área de colonização exigia a existência de uma ferraria para o conserto e fabricação de ferramentas, Frederico Jorge Logemann repassou para o ferreiro Frederico Willig diversas áreas de terras no lado mais oriental do povoamento que havia estruturado (um destes lotes, Frederico Willig doou para a IELB do Sínodo de Missouri, onde foi construída a Igreja Evangélica Luterana do Brasil da congregação de São Pedro, na Rua Planalto nº 268), provavelmente, a fim de fazê-lo mudar-se com sua ferraria de Flor de Maio para a nova sede de Santa Rosa – Buricá, a qual recebeu o nome, já naquele tempo, de "Três de Maio", denominação que, inicialmente, não caiu na graça dos moradores que preferiram continuar chamando o lugar apenas de "Buricá".

Assim, iniciou-se, de fato, o povoamento do local que viria a se tornar a cidade de Três de Maio, e Flor de Maio, apesar de nos anos seguintes ter tido significativo progresso, com o surgimento de diversas casas comerciais, salões de baile, moinho, serrarias e fábrica de rações, não resistiu a proximidade com a Vila Buricá e, com o tempo, foi gradualmente perdendo moradores e se tornando apenas o lugar que os mais antigos ainda gostam de lembrar e dizer que "é o lugar onde era para ter sido a cidade de Três de Maio". Mas como o destino adora fazer curvas para direções difíceis de adivinhar, hoje Flor de Maio resta apenas como o lugar que floresceu para receber por um breve período os primeiros moradores de Três de Maio.



Residência e gabinete dentário de Albino Rieck, localizado na área mais central de Flor de Maio



Albino Rieck e esposa, Frieda Bender, com os filhos, Ingeburg (esquerda), Geraldo (centro), e Annemarie (direita)

Revisão do professor Dr. Leomar Tesche e do dentista e historiador Orlando Vanin Trage

SE VOCÊ TEM ALGO INTERESSE PARA CONTRIBUIR COM A COLUNA, ENVIE UMA MENSAGEM PARA (55) 99706-0456 - WhatsApp ou pelo e-mail clemar637@gmail.com

APNEIA: O PERIGO NO SONO

A apneia do sono é um distúrbio respiratório caracterizado por pausas na respiração durante ao dormir, que podem durar de alguns segundos a minutos, ocorrendo várias vezes por noite. Essas interrupções reduzem a oxigenação do corpo, afetando a qualidade do sono e a saúde em geral.



O tipo mais comum é a Apneia Obstrutiva do Sono (AOS), que ocorre quando os músculos da garganta relaxam excessivamente, bloqueando as vias aéreas.

Já a Apneia Central do Sono envolve falhas na comunicação entre o cérebro e os músculos responsáveis pela respiração.

Os malefícios da apneia do sono vão além do cansaço diurno e da sonolência excessiva. Ela está associada a riscos significativos, como hipertensão, doenças cardíacas, diabetes tipo 2, AVC, depressão e redução da capacidade cognitiva.

A apneia também aumenta a probabilidade de acidentes de trânsito e no trabalho, devido à fadiga e à diminuição da concentração.

O tratamento da apneia do sono pode envolver mudanças no estilo de vida, uso de dispositivos para manter as vias aéreas abertas e, em casos mais graves, a ventilação invasiva. Esse tipo de tratamento é indicado quando outras terapias não são eficazes, proporcionando suporte respiratório contínuo e controlado, melhorando a oxigenação e reduzindo os eventos de apneia.

A PHYSIOTHERAPIE oferece um serviço

completo para o tratamento da apneia do sono, incluindo avaliação especializada, exames diagnósticos e o acompanhamento necessário para um tratamento eficiente.

Com tecnologia de ponta e uma equipe qualificada, disponibilizamos a ventilação não invasiva (CPAP/BIPAP) para casos mais complexos, garantindo um cuidado individualizado que melhora significativamente a qualidade de vida dos pacientes.

Não ignore os sinais da apneia do sono – procure avaliação especializada e trate-se com quem entende do assunto.



Jocenei do Rosário
Fisioterapeuta
Crefito 133.194-F



Crefito E-2609-RS

☎ 55 99931-3643

🌐 physiotherapie.com.br | 📱 @physiotherapiebr

Travessa Bruno Dockhorn, 52 - Centro - Três de Maio



Assessoria Contábil
CRC-RS 072

Registro e legalização de empresas
Assessoria contábil e fiscal
Planejamento tributário
Assessoria trabalhista e previdenciária
Certificações digitais

☎ 3535-1100 | ☎ 99688-7959

Av. Senador Alberto Pasqualini, nº 210
Três de Maio



Dra. Stella Klockner

CRM 37366 RQE 37331

Cirurgia Plástica

Membro da Sociedade Brasileira de Cirurgia Plástica

Clínica São Vicente
Rua Osvaldo Cruz, 381 - Três de Maio
3535-1950 - 9 9962-7818

Savion - Beleza & Bem-Estar
Rua Fernando Ferrari, 191 - Santa Rosa
9 3619-4339



Danilo Madjer

CRM 49802 RQE 3813

Ortopedia e Traumatologia
Cirurgia do joelho e Artroscopia

📍 *Clínica São Vicente em Três de Maio*
Rua Osvaldo Cruz, 381
anexo ao hospital São Vicente de Paulo

☎ 3535-1950 | ☎ 99962-7818



Mirambel e Chassot

Odontologia especializada

☎ (55) 3535-1214

☎ (55) 98414-1214

Rua Padre Cacique, 367
Centro - Três de Maio

LUIZ AUGUSTO WENTZ

Cirurgião-Dentista

CRO/RS 15.507

Especialista em Periodontia e Ortodontia

- * Aparelho ortodôntico e alinhadores estéticos
- * Tratamento moderno para gengivite e periodontite
- * Cirurgia plástica periodontal
- * Sorriso gengival e recobrimento radicular
- * Trabalho com excelência há quase 20 anos no mercado



Yara Lampert
 yaralampert@jsemanal.com.br
22
 anos

'Seja sincero e jamais se omita. Escute com atenção, mas não absorva com esponja. Escolha com paixão, mas não dependa do outro. Ame com tudo, mas nunca insista para alguém ficar.'

Carpinejar



EVIDENCE

- CRIANÇAS
- ADULTOS
- IDOSOS

Treinamento personalizado, respeitando as individualidades, os limites e o objetivo de cada aluno.

LÉLIS LARISSA SCHARB - Educadora Física Cref: 019286-G/RS
 LAÍS SCHARB - Educadora Física Cref: 027990-G/RS

55 99995-3513
 R. Santo Ângelo, 796 e Av. Santa Rosa, 267



No último sábado, a residência do casal ZELI E ARMINDO VILANI foi o local do encontro da Turma do Sábado de Futebol da Sociedade Guaíra, para comemorar os 76 anos do anfitrião, celebrado em 28 de janeiro, além dos aniversários de MARCELO CERVO (Tití) (16/01) e ANTÔNIO M. BOURSCHIED (04/02). Foi uma tarde de reencontros e boas conversas.

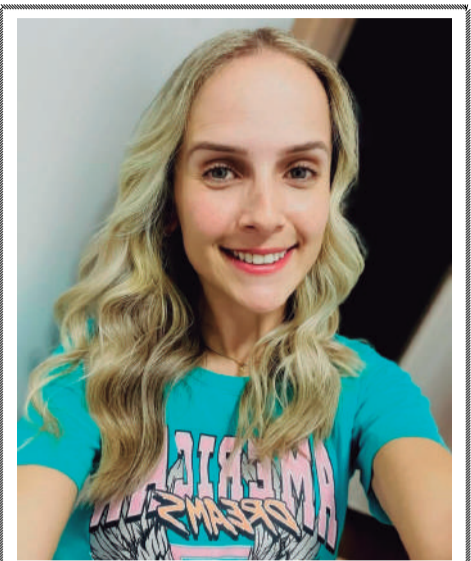

Luto e doação de órgãos

Diz o ditado: "Quando uma mãe perde um filho, todas perdem". Perder alguém que amamos dói, dói muito. O sofrimento é imenso, o luto faz a alma sangrar. E foi neste momento de perda precoce, em meio ao choro e à tristeza, que os pais e familiares de FRANCINE PANZENHAGEN BORGES, de 30 anos, fizeram um gesto de amor ao doar seus órgãos, dando vidas a outras pessoas.

Apreendi ao longo da vida, que o tempo de Deus é diferente do tempo dos homens. Deus precisa dos bons, Ele quer os anjos perto Dele também.

Descanse em paz, querida Fran!



dblare

dblare@dblare.com.br
 (55) 3535-3565
 Rua Horizontina, nº763
 Três de Maio/RS



Óculos solares vão muito além de um acessório estiloso - eles são essenciais para proteger seus olhos contra os raios ultravioleta. Na CLASSMANN JOIAS E ÓPTICAS, você encontra ampla variedade de modelos das marcas mais renomadas, com qualidade e preços acessíveis. Faça uma visita e escolha o seu. São duas lojas na cidade para melhor atendê-lo.

QUE NESSE MÊS DE FEVEREIRO VOCÊ SEJA TÃO FELIZ QUANTO O SEU PET AO TE VER CHEGANDO!



- Pet Shop
 - Banho
 - Tosa

Veterinário George K. São Chico

R. Mato Grosso, 700 - Três de Maio
 (55) 9 999-3225 / (55) 9 9975-5872



Espaço de bronze By Livia no Salão de Régis Klein

Um bronzeado saudável, autoestima elevada, segurança e um atendimento individualizado, com protocolos específicos para cada tipo de pele - esses são alguns dos muitos cuidados que a profissional Livia Gombar (foto ao lado) oferece às suas clientes. Antes da sessão, são aplicados produtos específicos para cada tipo de pele, que estimulam a produção de melanina da pele (pigmento responsável pelo bronzeamento). O tempo de permanência na cabine varia conforme o tipo de resistência da pele, mas nunca ultrapassa 30 minutos. A cabine de bronzeamento é vertical e, além de proporcionar um tom dourado uniforme, estimula a produção de colágeno, favorecendo a fixação da cor e a hidratação da pele.

Vale destacar que Livia segue rigorosamente todos os protocolos de segurança, incluindo o uso de bloqueador solar, proteção especial para quem tem melasmas (manchas no rosto), e óculos para proteger os olhos. Agende já o seu horário no Salão de Régis Klein Cabeleireiros ou pelo telefone (55) 9 9626-0436.

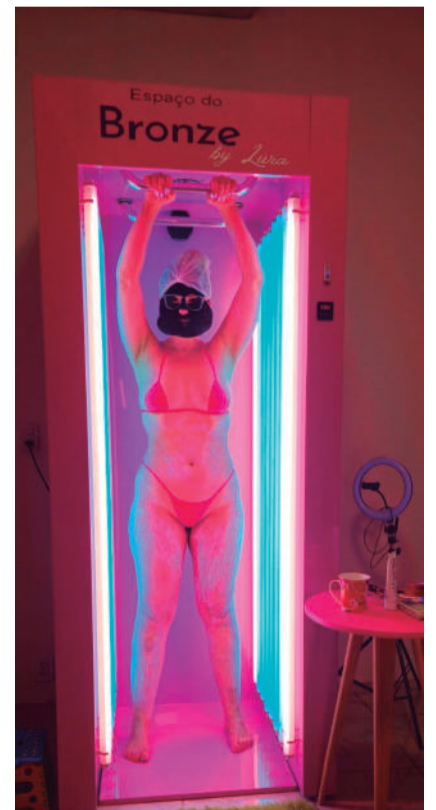

Régis Klein
 Cabeleireiros

Rua Senador Alberto Pasqualini, 490
 Centro - Três de Maio

55 99977-5542
 Regis Klein Cabeleireiros



O casal JACINTA E ASTOR KOLLING (Leia-se Morada Sul), desfrutou de um lindo passeio pela cidade de Ametista do Sul. Foram momentos inesquecíveis conhecendo as belezas das pedras preciosas que tornam a cidade famosa.



A três-maieise HELENA BENDER é a nova coordenadora da Comissão de Graduação do curso de Arquitetura e Urbanismo da Universidade Federal do Rio Grande do Sul (UFRGS). Filha do casal Dalva e Luiz Gustavo Bender, que atualmente reside em Curitiba, Helena, morou em Três de Maio até os 11 anos, período em que estudou no Dom Hermeto e na Setrem. Ela é formada em Arquitetura e Urbanismo pela Faculdade de Arquitetura da UFRGS, com mestrado e doutorado pela mesma instituição. Durante o doutorado, parte dos estudos (um ano), foi realizado no Instituto de História da Arte da Universidade de Zurique, na Suíça. Parabéns, Helena!!



Comemorar a vida é uma verdadeira alegria, e celebrar 97 anos de vida é uma benção. Parabéns, dona LEONILDA HUBNER HETTWER, que dia 01/02, ao lado de familiares, festejou seus bem vividos 97 anos. Que a senhora continue a viver intensamente e que Deus lhe conceda muita saúde, bem-estar e alegrias. Rumo ao 100. No registro, Leonilda com os filhos Marli, Jurandir e Charles. Ela recebe um abraço afetuosso da filha Denise, que, não pôde estar presente!



A mãe DORILDE FRONZA e filho DEIVI FARIAS, em uma recente viagem para Holambra, desfrutaram de lindos passeios e fortaleceram ainda mais os laços afetivos na encantadora cidade das flores.

LIQUIDAÇÃO **LD**

50%

DE DESCONTO

TODAS AS PEÇAS SELECIONADAS MASCULINAS E FEMININAS PARCELADO EM ATÉ 3X NOS CARTÕES

OPÇÕES EM RELÓGIOS SOLAR TECH

em **12x** sem juros no carnê da loja

GLASSMANN
JOIAS & ÓPTICA
A óptica profissional.

Três de Maio
R. Sto Ângelo, 475
F: 3535-2344
Av. Uruguai, 493
F: 3535-1220

Santa Rosa
R. Minas Gerais, 29
F: 3512-2650
R. Uruguai, 912
F: 3537-3056

SOARES & CONAN
ADVOGADOS ASSOCIADOS

Dr. Jairo Cardoso Soares
OAB/RS 19.604

Dr. Jhonatan Conan Jeziorski
OAB/RS 124.865

Rua Exp. Bertholdo Boeck, 106 - Três de Maio/RS
F: 3535-2370 Soares Advogados Associados

Endohouse
Clínica de Endoscopia Diagnóstica e Terapêutica

ENDOSCOPIA - COLONOSCOPIA - CIRURGIAS

+55 55 99658-7890
contato@endohouse.com.br

Horário de atendimento:
7h30 às 12h - 13h30 às 17h30

Nos acompanhe:

Rua Tereza Verzeri, 1130, 4º andar
Três de Maio - RS

TASSIARA SZARESKE
CIRURGIA GERAL

CRM/RS 46018 - RQE 40046

Realiza exames de Endoscopia Digestiva Alta e Colonoscopia

Os exames são realizados no Hospital Vida e Saúde de Santa Rosa e Hospital Oswaldo Cruz de Horizontina

55 3537-1958 - Centro Clínico de Horizontina

JUAREZ DA SILVA
ADVOGADOS ASSOCIADOS

OAB/RS 5736

www.juarezdaosilvaadvogados.com

Studio Ivania
HAIR • MAKEUP

@ivaniamake Ivania Robalo

Rua Rio de Janeiro, 130
Centro - Três de Maio
Ao lado da Lojas Denise, com estacionamento exclusivo para clientes

(55) 9 9189-1122

Risarc
imóveis e arquitetura
CRECI-RS: 24.263 J

Código no site: 214

Casa à venda!

R\$ 1.150.000 Área construída: 204 m²
Área do terreno: 510 m²

R. das Cerejeiras, 267
Três de Maio, RS. (55) **3535 4283**

/risarcimoveis 9 9953 0559
 @risarc_imoveis
 imoveis@risarc.com.br www.risarc.com.br

EXPOFEIRA: Inscrições para recepcionistas encerram no próximo dia 15

Serão selecionadas dez recepcionistas para atuarem na feira

A Expofeira 2025 abriu o período de inscrições para a seleção de dez recepcionistas, que atuarão nos nove dias de feira. Conforme informações da Comissão Social da Expofeira, as inscrições encerram no dia 15 de fevereiro. "A seleção de recepcionistas está sendo organizada de maneira criteriosa para garantir que todos os participantes ofereçam um atendimento de qualidade aos visitantes. Os interessados devem preencher o formulário de inscrição disponível no Instagram oficial da Expofeira: @expofeiraoficial", detalhou a presidente da Comissão Social da Expofeira 2025, Paola Diniz.

Os requisitos definidos para a seleção incluem: homens e mulheres a partir de 18 anos, com disponibilidade de horário para os nove dias de evento, já que os recepcionistas terão responsabilidades durante todo o período da feira.

Para preparar os selecionados, a direção da Expofeira irá promover treinamentos. "Os selecionados passarão por um treinamento completo que inclui o entendimento das atividades do parque e dos eventos, além de capacitação em postura e maquiagem. Esse treinamento é fundamental para garantir um atendimento eficiente e uma

boa experiência para o público", explicou Paola.

O trabalho será remunerado. "Será uma excelente oportunidade de visibilidade para os participantes, que poderão se destacar e abrir portas para novas oportunidades de emprego. Este processo de seleção visa selecionar profissionais que possam representar a Expofeira 2025 com excelência, proporcionando aos visitantes e expositores um atendimento de qualidade e atencioso", finaliza Paola.

A Expofeira 2025 acontecerá de 3 a 11 de maio, no Parque de Exposições Germano Dockhorn.

FGTAS/Sine de Três de Maio terá nova coordenação

Novo nome deverá ser anunciado em breve

A Agência FGTAS/Sine de Três de Maio passará por uma mudança na coordenação nos próximos dias. O Diário Oficial do Estado publicou, em 4 de fevereiro, a exoneração de Aline Bohnenberger do cargo de coordenadora, decisão tomada pelo diretor-presidente da Fundação Gaúcha do Trabalho e Ação Social (FGTAS), José Odair

Scorsatto. Aline esteve à frente da unidade por cinco anos e quatro meses. Durante sua gestão, destacou avanços no atendimento e na relação com a comunidade. "Tivemos grandes resultados, mudanças muito positivas na forma de atender e trabalhar. Voltamos para algo

mais humanizado", afirmou. Atualmente, Aline reside em Ao Semanal, o Sine/FGTAS informou, por meio de sua assessoria de imprensa, que o processo de nomeação do novo responsável para agência de Três de Maio está em andamento na Casa Civil e que o anúncio será feito em breve.



Quem sou eu?

Hellena Garcia Dapper, tenho 6 meses, sou filha de Daniela Alejandra Garcia e Diego Daniel Dapper.

PARABÉNS PARA:

DIA 7
ROSE WILLIG RIESE
DIA 8
GUIOMAR B. JOHANN
DIA 9
JOSÉ SEVERO
DIA 10
GEOVANI B. CRESTANI

MAURI WANDERVEN
DANILO CALEGARO
DIA 11
LUIS F. PELLENS
DIA 12
CESILIA BOTTON
SILVANA BRUTTI



**PILATES
FISIOTERAPIA
ESTÉTICA**

Clínica de fisioterapia
Sidnei Portolan
Tamara Lausmann

55 99622-3247 / 55 99696-5723

Rua Santo Ângelo 275 - Três de Maio

AGENDE SEU HORÁRIO PARA FISIOTERAPIA!

- Pós operatório
- Dores cervical, lombares...
- Tendinites
- Bursites
- Pilates
- Microfisioterapia
- Criolipolise
- Estética, etc

SIDNEI PORTOLAN
Fisioterapeuta
CREFITO 86476 - F

TAMARA LAUSMANN
Pilates, Estética e Fisioterapia
CREFITO 189175 - F



ATENDEMOS EM DOMICÍLIO **ATENDIMENTO PARTICULAR**

VENDE-SE



Casa, com terreno medindo 1.217m², na Avenida Santa Rosa, 1260, em frente ao Loteamento Dockhorn, próximo ao CTG, em Três de Maio. Com área construída de 170m², garagem de 42m², com portão eletrônico, quiosque e piscina com aquecedor solar. Toda cercada, amplo jardim e pátio todo com pedra brita. Valor R\$ 1.350.000,00. Aceita-se proposta de troca. Observação: casa encontra-se desocupada. Contato WhatsApp: 55 9 9940-7615.



Micro Ônibus 30 lugares, banheiro ecológico, bancos reclináveis.



Sprinter Leito Total, poltronas leito, 8 lugares.



Ônibus DD leito total, poltronas de massagens, chopeira elétrica, TV individual para cada acento



55 3535-8320
55 99962-0706
55 99603-9367
55 99938-5023

Av. Avaí, 848 - Três de Maio
expressovft@gmail.com
www.expressovft.com.br



Casa com terreno medindo 1.158 m², localizada na Avenida Santa Rosa, 1260, em frente ao Loteamento Dockhorn, próximo ao CTG, em Três de Maio. Com área construída de 170m², garagem de 42m² com portão eletrônico, quiosque e piscina com aquecedor solar. Toda cercada, amplo jardim e pátio todo com pedra brita. Preço a combinar, com possibilidade de financiamento. Contato via WhatsApp: 9 9940-7615.

Terreno plano na Rua Osvaldo Cruz, em frente à nova Lojas Becker, com área de 508 m². Informações pelos telefones: (55) 99654-2145 (Koko Costa) ou (48) 99927-7160 (Douglas da Costa).

ALUGA-SE

Apartamento com 123 m², na Avenida Senador Alberto Pasqualini, nº 230, no prédio da loja Gzt, com dois quartos e garagem. Tratar pelos telefones: (55) 3535-1872, (55) 99964-2367 ou (55) 98153-0850.

Dicas para evitar acidentes com a rede elétrica durante rajadas de vento e tempestades

O calor intenso dos últimos dias, aumenta a probabilidade de ventos fortes e até tempestade. Portanto, é necessário redobrar os cuidados, tanto na questão dos danos materiais, quanto para a eletricidade dentro das residências. A população deve agir com precaução para evitar acidentes graves e fatais envolvendo energia elétrica.

A RGE, concessionária de energia, reforça a necessidade de cuidados com a segurança por parte da população e sobre a importância do registro da falta de energia, quando ocorrer. Por isso, a empresa divulgou uma série de cuidados que as pessoas devem ter em momentos de fortes chuvas e ventos.

Dicas de segurança em locais externos

- Em caso de queda de árvores ou de galhos, quando acontecer o rompimento e queda de cabos da rede elétrica ao solo, fique longe dos fios. Se possível, sinalize o local, para que outras pessoas também não se aproximem, e avise imediatamente a RGE;

- Nunca se aproxime ou toque em cabos elétricos caídos no solo. Se encontrar um fio caído, o mais adequado é sinalizar a área para que ninguém se aproxime e avisar imediatamente a distribuidora de energia;

- Em caso de rajadas de vento, não enfrente o mau tempo e procure rapidamente um local seguro para se abrigar. Jamais se abrigue debaixo de árvores, pois há riscos de queda de galhos e descargas elétricas;

- Durante uma tempestade ou incidência de ventos fortes, não estacione carros próximos a torres de transmissão de energia, árvores ou placas de propaganda, nem caminhe nestes locais;

- Os veículos são um dos melhores abrigos contra os raios pela proteção proporcionada por sua superfície externa, que faz a eletricidade se espalhar e, por meio dos pneus, ser descarregada para o solo;

- Se um cabo de energia cair sobre um carro, a pessoa não deve tentar sair de dentro e ninguém deve se aproximar do veículo, para tentar prestar socorro. Isole a área e acione imediatamente a RGE;

- Em zonas rurais, as cercas longas devem ser seccionadas e aterradas (de 100 em 100 metros, por exemplo) para evitar criar um caminho contínuo para os raios, que pode levar destruição ao longo desta cerca.

Dicas de segurança em casa

- Previna-se mantendo as instalações elétricas revisadas, as árvores grandes podadas e longe dos fios de energia elétrica;

- Retire aparelhos elétricos das tomadas para evitar que possam queimar com as descargas elétricas. Se possível, desligue a energia elétrica, o gás e a água;

- Não use o celular ou telefone durante o período de incidência de raios, pois a rede de dados também pode ser caminho para uma descarga atmosférica;

- É preciso cuidado com o nível da água. Os disjuntores da residência deverão ser desligados se a água atingir a altura das tomadas mais baixas. Isso evita que a corrente de energia passe pela água. Caso a água atinja a caixa do medidor de luz, a energia elétrica da residência precisa ser desligada pela RGE;

- Nunca use aparelhos elétricos e eletrodomésticos durante as tempestades ou em locais com água ou umidade, nem com as mãos ou os pés molhados. Cobri-los não gera qualquer efeito de proteção;

- Em caso de dúvidas e emergência, a Defesa Civil orienta os seguintes telefones Brigada Militar(190) ou Corpo de Bombeiros (193).

Entram em vigor as regras de pagamento de boleto via Pix

O tradicional instrumento de cobrança contará com QR Code impresso, para uso no sistema de pagamento instantâneo

Entrou em vigor (3) a regra que padroniza o uso do pix em boletos de pagamento. Anunciada em dezembro pelo Banco Central, a regra prevê que o documento conte com QR Code específico, inserido no próprio boleto, que direciona o pagamento para o sistema de pagamento instantâneo. Assim, quem paga pode optar em quitar a cobrança pelo código de barras ou pelo QR Code pix.

A ideia é incorporar a agilidade e a grande aceitação do sistema de pagamento instantâneo ao uso do boleto de pagamento.

A oferta de boletos com pix não é necessariamente nova. Desde 2023, alguns emissores de boletos já emitiam os documentos com código de barras e código para o pix. O que muda agora sobre o "bolepix", como o mercado financeiro vinha chamando, é que essa solução contará com uma regulamentação mais ampla, com o estabelecimento de responsabilidade entre todos os participantes, diz o BC.

A Federação Brasileira dos Bancos (Febraban) diz, por meio de nota, que frente ao novo regimento do BC, que entra em vigor hoje, os bancos já estão preparados para colocar em todos os boletos emitidos o QR Code. Mas a implantação depende do acordo comercial firmado entre a empresa emissora do boleto e o banco emissor autorizado pelo Banco Central. Ou seja, do acordo entre o vendedor ou prestador de um serviço e a instituição financeira contratada por ele para intermediar a emissão do documento.

Outro ponto importante é que a nova regra não inclui as cobranças de serviços oferecidos por concessionárias (energia, água, telefone) ou documento de arrecadação de tributos. "Esses serviços são contratados de forma bilateral entre as concessionárias e as instituições financeiras ou instituições de pagamento, e não há previsão de mudança para essa modalidade", diz o BC.

Para a Febraban e a Núcleo, empresa de infraestrutura em pagamentos e responsável pelo registro e liquidação dos boletos no país, a inclusão do QR Code no boleto de cobrança traz benefícios adicionais aos usuários, entre eles:

- Pagamento pode ser realizado pelo cliente em qualquer uma das mais de 800 instituições que participam do ecossistema do pix e não apenas nas instituições participantes do arranjo de boletos;

- Tarifas reduzidas para as empresas emissoras, uma vez que o pagamento pelo QR Code é mais barato que pelo código de barras;

- Oportunidade da extensão do horário para pagamento.

'A nova modalidade trará mais segurança nos pagamentos de dívidas em cobranças representadas por certos tipos de títulos, como a duplicata escritural.'

Fonte: Valor Econômico/Agência Brasil

MENSCH
ADVOGADOS ASSOCIADOS

Manfredo Erwino Mensch - OAB/RS 21.658
Pedro Alexandre Mensch - OAB/RS 30.214
Jorge Antonio Mensch - OAB/RS 34.734
Schirley Farias Mensch - OAB/RS 68.265

(55) 3539-1194 Rua São João, 476 - Centro - Independência
(51) 3013-9107 Rua Taquary, 355 - Cristal - Porto Alegre

contato@menschadvogados.com.br

BNS
ADVOGADOS ASSOCIADOS

www.bnsadvogados.com.br
55 3535-2616

Carlos Waldemar Blum
OAB/RS 30.910

Maiara Luisa Neuberger Muller
OAB/RS 86.093

Rafaela Elis Klauk Serafim
OAB/RS 67.013

Daiane Schneider Leviski
OAB/RS 120.521

Av. Sen. Alberto Pasqualini, 210 / 2º Andar - Três de Maio - RS

GELAIN
advogados

Bel. Saul Gelain
OAB/RS 13.851

Bel. Kácio L. Gelain
OAB/RS 68.992

Fone/Fax: (55) 3535-1341
Av. Sen. Alberto Pasqualini, 655 - Três de Maio

CENTRO DE MASSAGEM
PEDRO MELLA

55 **99903-4044**

- Torções de joelho e tornozelo
- Dores na coluna e musculares
- Massagens relaxantes e terapêuticas

Rua São Paulo, próximo à Secretaria de Obras
Três de Maio

BRITA CERESER 3535-3399

USA FÁCIL
Pedras para calçamento e para construção civil (alicerce, pó de brita e brita número 1, 2 e rachão)

NUNCA FOI TÃO FÁCIL TAPAR BURACOS

Av. Santa Rosa, 655 - Três de Maio

Padaria São Francisco

Temos Delivery

(55) 3535-2572 / 3535-8857

Rua Horizontal, 1645 - Três de Maio - RS

Serraria do Betão

(55) 3535 - 1213 (55) 9 8442 - 4223

Rua Farrapos, 1671 - Três de Maio - RS



CECCON
CORRETOR DE IMÓVEIS

R. Expedicionário Bertoldo Boeck, 475, Centro Três de Maio/RS
CRECI: 49.923

- RENTABILIDADE - VELOCIDADE NA LOCAÇÃO
- SEGURANÇA - PRESERVAÇÃO DO PATRIMÔNIO
- ASSESSORIA COMPLETA

ACESSE O SITE E VEJA NOSSAS OFERTAS

www.cecconcorretordeimoveis.com.br

(55) 3535-8585
(55) 99962-7378
(55) 99987-1881

ALUGA-SE apartamento 304 no Edifício Bali, Rua Planalto, 177 e box de garagem nº 25. Contato: (55) 9 9920-3201.

ALUGA-SE sala clínica no Edifício Viva Vida, 303 e vaga box de garagem nº 11, localizado na Rua Osvaldo Cruz, 479. Contato: (55) 9 9920-3201.

SERVIÇOS TRÊS DE MAIO

UNICAR AUTO SOM
ALARMES - PELÍCULAS - SOM AUTOMOTIVO
VIDROS ELÉTRICOS
Rua Horizontina, 384 - perto do Mercado Benedetti
Telefones: 3535-1441 / 9.9956-9397

ELETROCAR
POSTO AUTORIZADO PELO INMETRO
PARA AFERIÇÃO DE TACÓGRAFO
BR-472 - Três de Maio
Telefone: 3535 - 2290

MOTORGIRUS
Rua Santa Clara, 15
Telefone: 3535-8953

DS MOTORS
SERVIÇOS AUTOMOTIVOS
Rua São Roque, 654
Telefones: 3535-2008 e 9.8464-2008

ELETRICISTA E ENCANADOR NEI MAGALHÃES
Telefone: 9.9952-8033

TÁXI DO CARECA
Telefone: 9.9614-9060
Aceitamos PIX e cartões de crédito



Morada Sul
empreendimentos

ASTOR KOLLING
CRECI 47186
ADEMIR INÁCIO RITTER
CRECI 68727

ALUGA-SE



SALA COMERCIAL COM 179M² NO EDIFÍCIO VÔ EUCLIDES EM TRÊS DE MAIO.

55 3535-3313 ☎ 55 99961-3543 (Astor)
Rua Padre Cacique, 1220 - Três de Maio/RS



PERFIL
Engenharia e Imobiliária

Acesse e saiba mais



Baixou o valor!
De: R\$ 420.000,00
Para: R\$ 390.000,00

CASA NOVA! CONSTRUÍDA PELA NOSSA EMPRESA!

Localizada no Loteamento Rossi, possui 73,42 m² construídos, em um terreno com 339,68 m². Possui 02 dormitórios, sala e cozinha conjugadas, 01 banheiro e área de serviço.

☎ (55) 3535-1435 📷 perfil_ei
Av. Buricá, 250 - Três de Maio



CRISTIANO GRENZEL
CORRETOR DE IMÓVEIS
CRECI 61046F

☎ 55 9 9676-0141
🌐 cristianogrenzel.com.br
📍 Rua Mato Grosso, nº 675



VENDE-SE

Casa com área de lazer, quiosque, churrasqueira, piscina com aquecimento solar, banheiro e lavanderia, no Bairro Jardim das Acácias.

R\$850.000,00

CÔMODO

- ☑️ Suite
- ☑️ Quatro dormitórios
- ☑️ Sala de Estar c/ Jantar
- ☑️ Cozinha sob medida
- ☑️ Dois banheiros sociais

SIGA NAS REDES SOCIAIS E NÃO PERCA NENHUMA OPORTUNIDADE
📷 /CORRETORCRISTIANO GRENZEL
📷 @CRISTIANO.GRENZEL.CORRETOR

CASA AMPLA NO BAIRRO MEDIANEIRA



PISCINA AQUECIDA

- 3 dormitórios
- Cozinha com móveis sob medida
- 2 salas
- Garagem coberta e portão eletrônico
- Sistema de energia solar
- Terreno com pomar
- Quiosque completo, com banheiro, churrasqueira e cozinha

Valor: R\$ 690.000

☎ 55 99978-7475

Rua Horizontina, 1648 - Sala 2
Centro - Três de Maio/RS
📷 terrenoterreno 📷 terrenoterrenoimob

VEJA OUTROS 300 IMÓVEIS EM NOSSO SITE:
www.terrenoterreno.com.br



Adilson Koscrevic
Corretor de Imóveis
CRECI 60.271

COMPRA - VENDA - LOCAÇÃO
Trav. Praça da Bandeira, 75
(55) 3535.1126

📷 koscrevic.imoveis



APTO À VENDA NA COHAB

Apartamento na Cohab, 2º andar, com 2 quartos, sacada com churrasqueira e uma vaga de garagem.
Valor R\$ 150.000,00

Avaliações e orientações sobre o seu imóvel, seja para venda, compra ou locação. Venha nos visitar e fazer bons negócios!



Dorival Juchem - CORRETOR DE IMÓVEIS
CRECI 52.194

COMPRA - VENDA - LOCAÇÃO E AVALIAÇÃO DE IMÓVEIS



Realize seu sonho e construa seu lindo lar em um lugar tranquilo com localização privilegiada.

Terreno com 390 m², 13 m de testada, acima do nível da rua, pavimentação em calçamento e localizada na Rua Avaí, no Loteamento Ullmann, próximo à Setrem.

MAIS IMÓVEIS NO SITE:
portaltresdemaio.com.br/a/?portal=dorival-juchem-corretor-de-imoveis

3535-2075 / ☎ 98404-2075 Rua Horizontina, 566 - Três de Maio